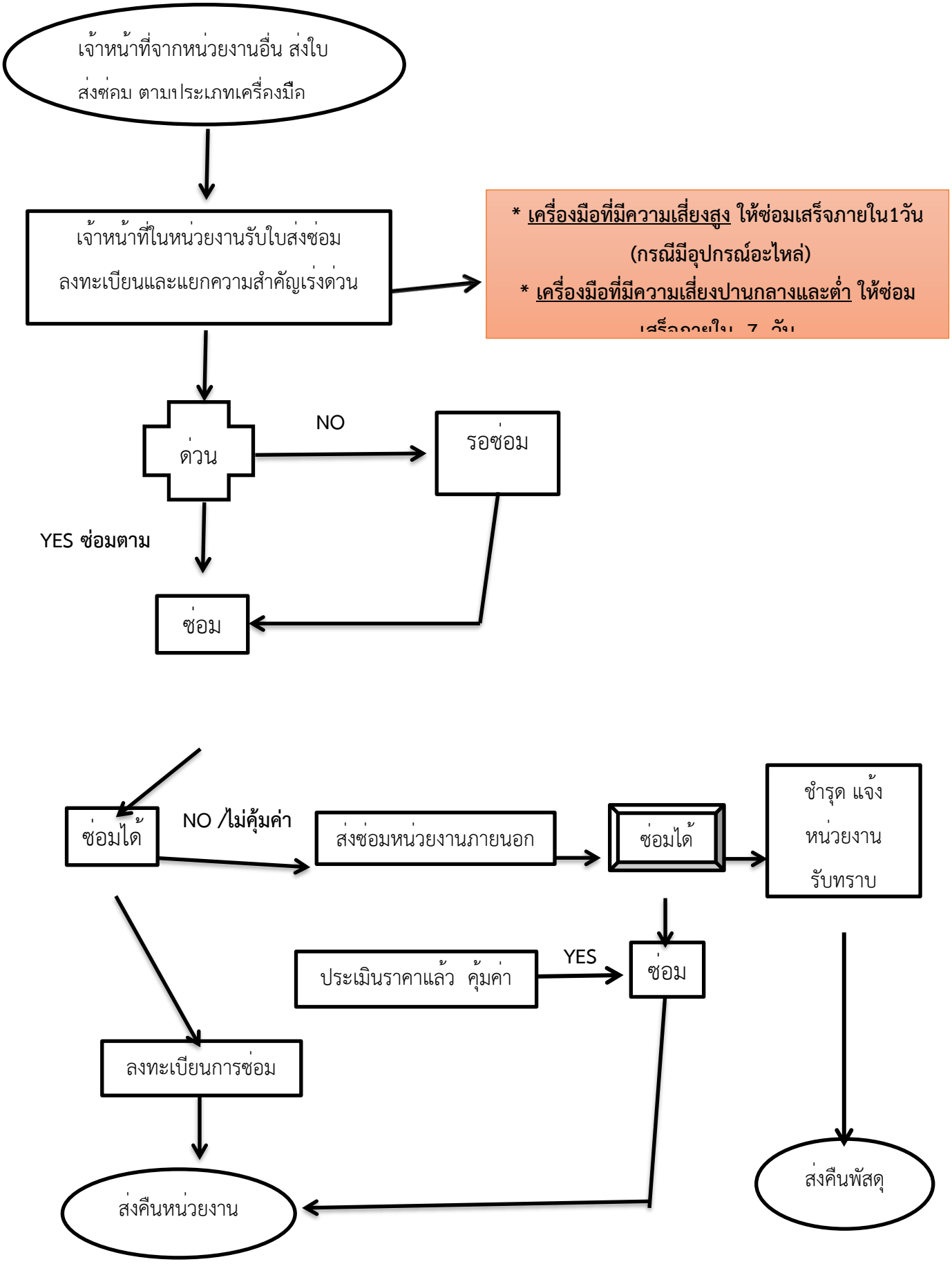กระบวนการซ่อมบำรุงโรงพยาบาลสองแคว